



# 1. DAG MED KSD

SKYPEMØDE BØLGE 3, K91

02. JUNI 2020



- \_ Vi har gennemført alle udrulningsaktiviteter
- \_ KSD er nu i drift med alle 98 kommuner 😊
- \_ Konverteringslister udsendt den mandag 01-06-2020

- 
- \_ At gentage de gode råd til dag 1 med KSD, og give kommunerne mulighed for at stille spørgsmål til planlægning og prioritering af dagen.

- Al indkommen post indtastes på sagerne i KSD  
(afsnit 3: Sagsforberedelse under konverteringen)
- Opdater KSD med partshøring for DP315  
(afsnit 4.1: Prioriter sagsbehandling når KSD er i drift)
- Tilknyt dokumenter til sygefraværssagen  
(afsnit 4.2: Prioriter sagsbehandling når KSD er i drift)
- Undersøg om, der er ubehandlede raskmeldinger og/eller refusionsanmodninger, som ikke er blev behandlet forud for konverteringen  
(afsnit 4.3: Prioriter sagsbehandling når KSD er i drift)



- \_ Der kan forekomme situationer hvor sager ikke kan konverteres over i KSD
- \_ I disse tilfælde vil kommunen modtage en specifik liste på sagerne efter konverteringen



# I GANG MED OPGAVER I KSD DAG 1

- Prioriter de opgaver, der er blokerende for afgørelse, udbetaling eller breve. Dette er normal daglig drift i KSD.



# BLOKERENDE OPGAVER I KSD

ID	Blokerende for udbetaling	ID	Blokerende for afgørelse	ID	Blokerende for afgørelse	ID	Blokerende for afgørelse
11	Uberettiget modtagelse af refusion (§60)	2	Der findes et henvendelsesnotat	50	Annullering af sygefraværssag	105	Korrektion til anmeldelse på flyttet sag
20	Opstart af anden indkomst	6	Manglende kontrol	55	Delvis genoptaget arbejde ved turnus	108	Informere fraflytterkommune om raskmelding
26	Økonomisk mellemværende	8	Dokument tilknyttet	56	Timeløn kan ikke beregnes ud fra oplysninger elndkomst	109	Sagen er flyttet inden berettigelse i denne kommune
29	SE nummer svarer ikke overens med CVR nummer	9	Omnummerering af CPR	58	Arbejdsskade skal kontrolleres	110	Sygemeldte er død inden berettigelse i denne kommune
35	Sygemeldte udvandret	10	Bemærkninger til underretningsbrev	60	Ansøgning om tidlig refusion	111	Informere fraflytterkommune om raskmelding fra DFDG
57	Sygedagpenge kan ikke beregnes for ledig med flere sygefraværssager.	16	Partshøringssvar modtaget	65	Selvstændig har anmodet for sent	119	Beskæftigelseskrav for ledig skal vurderes
64	Ændringer i arbejdstidsskema på sag med turnusskema	19	Oplysningsskema - anden årsag	77	§56/58a skal vurderes	120	Manuel bevilling mangler slutdato
83	Informere jobcentret om ugyldig forlængelse	21	Personnummer udgår	78	Forsikret arbejdsgiver skal kontrolleres	123	Lønstop for fleksjobber
100	Fleksjob før 1/1/2013 sygemeldes	22	Indkaldt til militærtjeneste	79	Frivilligt sikret skal kontrolleres	124	Beskæftigelseskrav i forhold til arbejdsgiver
		27	Navne- og adresseoplysninger kunne ikke hentes	84	Information om arbejdsskade stemmer ikke overens	126	Dokument tilknyttet fra Mit Sygefravær
		30	Indtægtsoplysninger kunne ikke hentes.	85	Information om arbejdsskade stemmer ikke overens	127	Supplerende oplysninger fra Mit Sygefravær
		32	Kontroller sag - bremsende	88	Refusionsanmodning er modtaget for sent.	130	Start-/stopsag i arbejdsgiverperiode
54	Sygemeldte er død eller forsvundet	42	Indtægtsoplysninger er markeret som ufuldstændig	93	Genindvandring	131	Undersøg fleksjob
		44	Beskæftigelseskrav er ikke umiddelbart opfyldt	95	Sygemeldte skal starte afsoning	132	Information om delvist genoptaget arbejde kan ikke registreres
		49	Der findes et henvendelsesnotat	104	Manuel flyttesag	133	Delvist genoptaget arbejde

- 
- \_ Alle i ydelsescenteret møder ind til opstart kl. 8.
  - \_ Alle kender planen for dagen. Skriv evt. planen på en tavle eller print et program pr. sagsbehandler.
  - \_ Tydelig fordeling og prioritering af opgaver. Aftal hvilke sagsbehandlere der taster breve ind, hvem der løser opgaver, hvem der supporterer, hvem der svarer telefonhenvendelser osv.
  - \_ Overvej at holde telefonen lukket første dag, så får I en roligere opstart.
  - \_ Holde fælles frokost og opsamling – dele viden og erfaringer. Der er meget at tale om.
  - \_ Evaluer dag 1 ift. aftalte processer og arbejdsgange.
  - \_ Opsamling på efterkonvertering – er vi i mål?



- Gruppe 1-4: Kl. 09.45-10.45  
Opstartsmøde vedr. transition og efterkonvertering med KSD-projektlederen og evt. ydelseschefen.
  
- Gruppe 5-8: Kl. 11-12 Opstartsmøde vedr. transition og efterkonvertering med KSD-projektlederen og evt. Ydelseschefen.

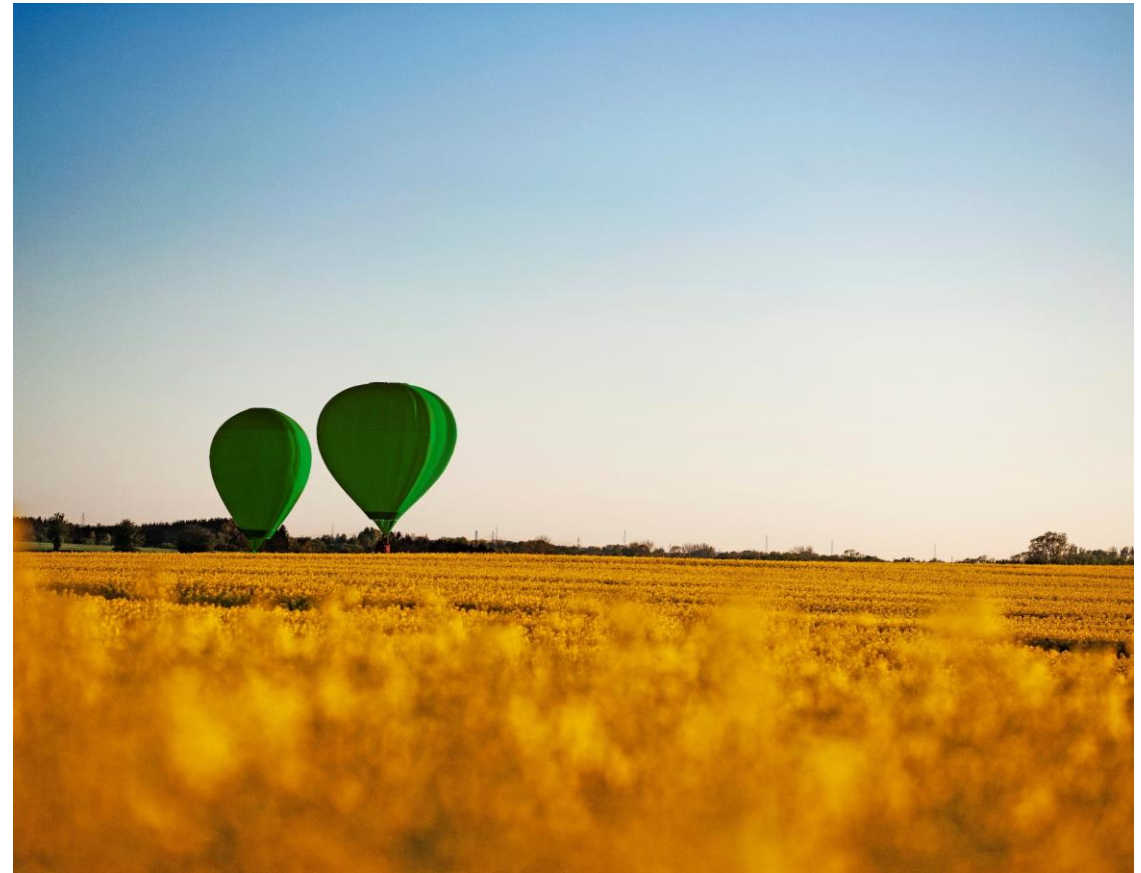

# SPØRGSMÅL





3. Juni er  
en stor  
milepæl

Vær  
tålmodig  
- der er  
mange nye  
arbejdsgange

Husk at  
marker  
dagen